



# BOLETÍN REFERENCIAL PRECIOS AVÍCOLAS

Dirección: Av. Ovidio Barbery, calle Antonio Barba N° 120 (Barrio Mc. Donald) • Tel./Fax: (591 - 3) 333-4807 • Email: [info@adascz.com.bo](mailto:info@adascz.com.bo) • Sitio web: [www.adascz.com.bo](http://www.adascz.com.bo) • Santa Cruz – Bolivia

24 de Febrero  
de 2023

Departamento de  
estadísticas - ADA



## PRECIOS REFERENCIALES DEL POLLO

### POLLO P/A MANO C/MENUDO AL CONSUMIDOR (Bs./Kg.)

| MERCADOS   | MIN.  | MAX.  | PROM.    | PROM.    | VAR.<br>DIARIA |
|------------|-------|-------|----------|----------|----------------|
|            |       |       | 24/02/23 | 23/02/23 |                |
| MUTUALISTA | 10,50 | 11,00 | 10,75    | 11,00    | ↓              |
| LOS POZOS  | 10,50 | 10,50 | 10,50    | 10,75    | ↓              |
| ABASTO     | 10,50 | 11,00 | 10,75    | 10,75    | ↔              |
| RAMADA     | 10,50 | 11,00 | 10,75    | 10,75    | ↔              |
| PROMEDIO:  |       |       | 10,69    | 10,81    |                |

### POLLO P/A MÁQUINA C/MENUDO AL CONSUMIDOR (Bs./Kg.)

| MERCADOS   | MIN.  | MAX.  | PROM.    | PROM.    | VAR.<br>DIARIA |
|------------|-------|-------|----------|----------|----------------|
|            |       |       | 24/02/23 | 23/02/23 |                |
| MUTUALISTA | 11,00 | 11,50 | 11,25    | 11,25    | ↔              |
| LOS POZOS  | 11,00 | 11,50 | 11,25    | 11,25    | ↔              |
| ABASTO     | 11,00 | 11,50 | 11,25    | 11,25    | ↔              |
| RAMADA     | 11,00 | 11,50 | 11,25    | 11,25    | ↔              |
| PROMEDIO:  |       |       | 11,25    | 11,25    |                |

### POLLO VIVO AL PRODUCTOR (Bs./Kg.)

| TIPO DE<br>POLLO | MIN. | MAX. | PROM.    | PROM.    | VAR.<br>DIARIA |
|------------------|------|------|----------|----------|----------------|
|                  |      |      | 24/02/23 | 23/02/23 |                |
| P/A MANO         | 7,80 | 8,00 | 7,90     | 8,00     | ↓              |

SANTA CRUZ: EVOLUCIÓN DEL PRECIO REFERENCIAL  
DEL POLLO PAGADO AL PRODUCTOR (en Bs./Kg.)

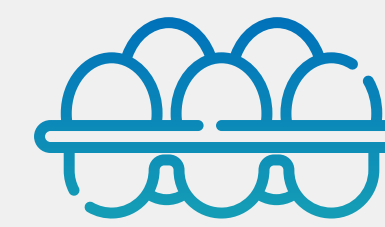
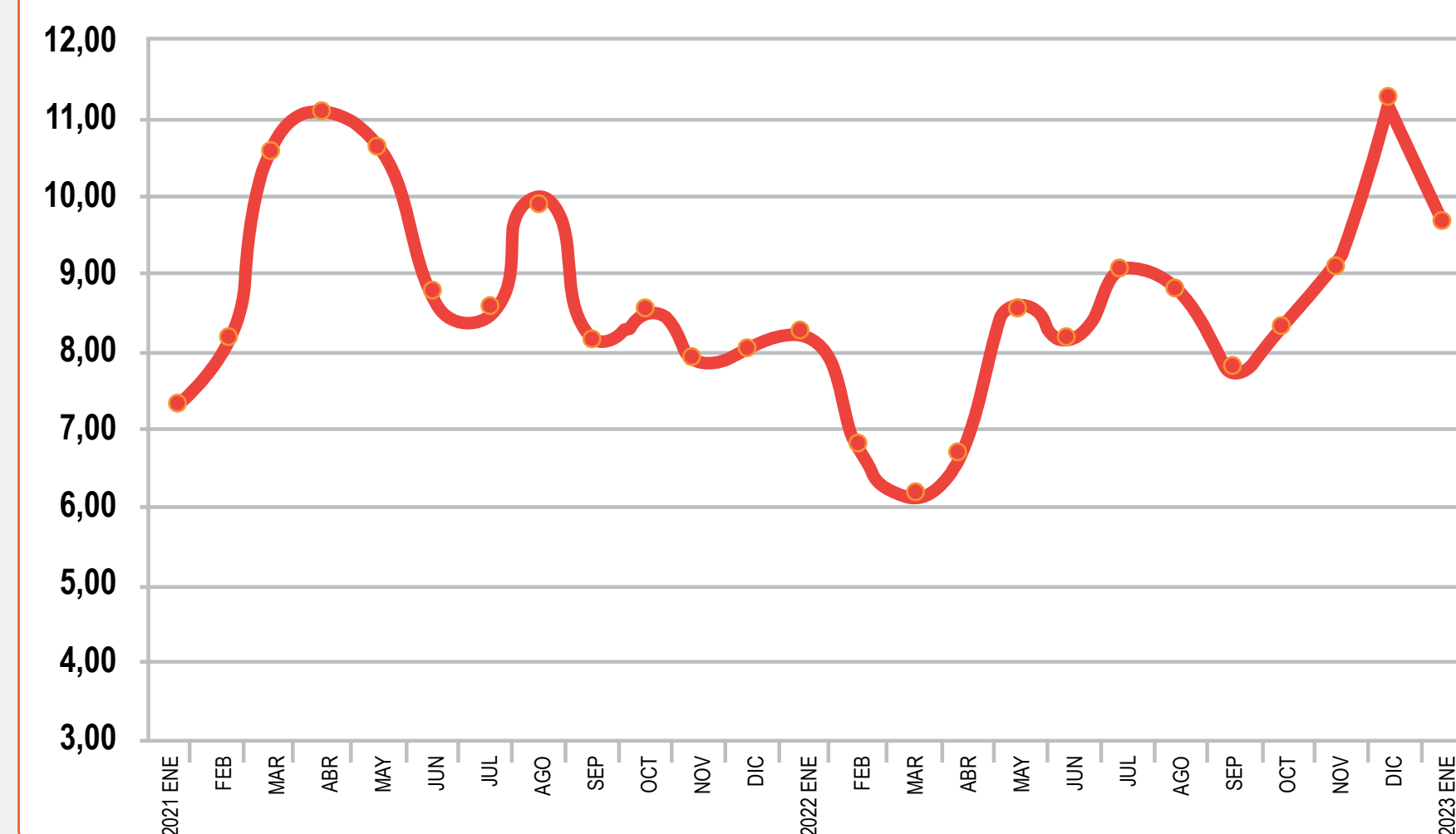

## PRECIOS REFERENCIALES DEL HUEVO

### PRECIO DEL HUEVO AL CONSUMIDOR (Bs./100Und.)

| MERCADOS   | 1ra       | 2da       | 3ra       | 4ta       |
|------------|-----------|-----------|-----------|-----------|
|            | Min - Max | Min - Max | Min - Max | Min - Max |
| MUTUALISTA | 72 - 72   | 70 - 70   | 68 - 68   | 65 - 65   |
| LOS POZOS  | 70 - 70   | 68 - 68   | 66 - 66   | 64 - 64   |
| ABASTO     | 70 - 70   | 68 - 68   | 66 - 66   | 63 - 64   |
| RAMADA     | 70 - 71   | 68 - 69   | 66 - 66   | 64 - 64   |
| PROMEDIO:  | 70,62     | 68,62     | 66,50     | 64,12     |

### PRECIO REFERENCIAL DE HUEVO AL PRODUCTOR (Bs./100 Und.)

| CATEGORIA | MAX. | SUGERIDO |
|-----------|------|----------|
| 1ra.      | 74   | 76       |
| 2da.      | 72   | 74       |
| 3ra.      | 70   | 72       |
| 4ta.      | 67   | 69       |

### PRECIO REFERENCIAL DE HUEVO DPTO. LA PAZ (Bs./100 Und.)

| CATEGORIA | MAYORISTA | MINORISTA |
|-----------|-----------|-----------|
| 1ra.      | 74        | 77        |
| 2da.      | 72        | 75        |
| 3ra.      | 70        | 73        |
| 4ta.      | 67        | 70        |
| 5ta.      | 65        | 68        |

### PRECIO REFERENCIAL DE AVES DE DESCARTE (Bs./Und.)

| TIPO             | PRODUCTOR | CONSUMIDOR |
|------------------|-----------|------------|
|                  | Min - Max | Min - Max  |
| PONEDORA COM     | 20,00     | 20 - 28    |
| .GALLINA REPROD. | 24 - 25   | 38 - 40    |
| GALLO REPROD.    | 15,00     | 30,00      |

### SANTA CRUZ: EVOLUCIÓN DEL PRECIO REFERENCIAL DEL HUEVO PAGADO AL PRODUCTOR

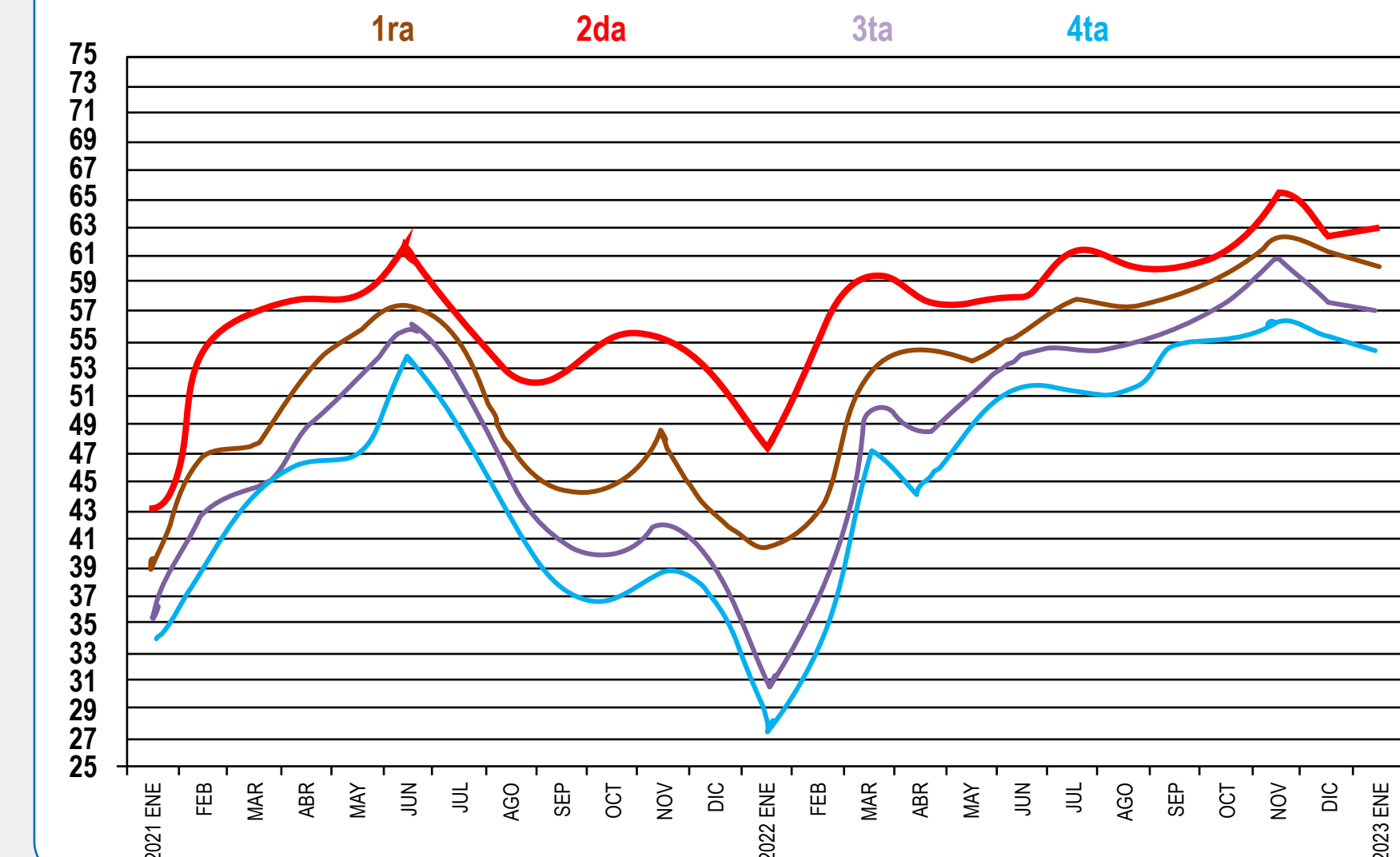

## PRECIOS REFERENCIALES DE INSUMOS

### MAÍZ (Bs./qq.)

| ORIGEN                      | PRECIO  |
|-----------------------------|---------|
| Km 8 DOBLE VIA A LA GUARDIA | 89 - 92 |

### SORGO (Bs./qq.)

| ORIGEN                      | PRECIO  |
|-----------------------------|---------|
| Km 8 DOBLE VÍA A LA GUARDIA | 75 - 76 |

### HARINA INTEGRAL DE SOYA (Bs. /Tn.)

| PRODUCTO        | PRECIO   |
|-----------------|----------|
| HARINA INTEGRAL | 3.625,00 |

### HARINA SOLVENTE DE SOYA (Bs. /Tn.)

| PRODUCTO        | PRECIO  |
|-----------------|---------|
| HARINA SOLVENTE | 2916,24 |

SANTA CRUZ: EVOLUCIÓN DEL PRECIO DEL MAÍZ Y SORGO (BS./QQ.)

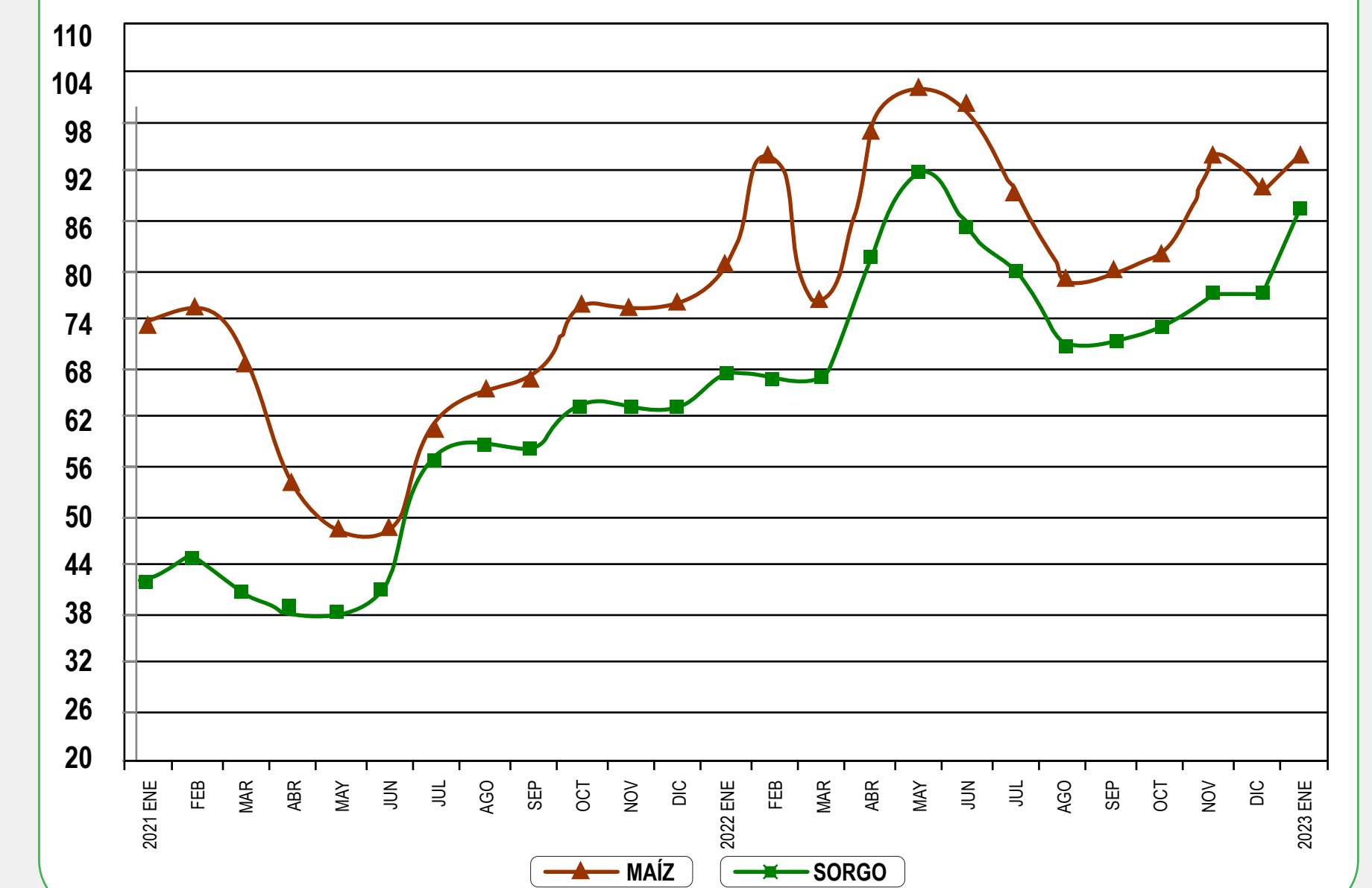

### OBSERVACIONES

Los precios presentados corresponden a un estimado basado en el relevamiento de precios de mercado y la consulta diaria a nuestros afiliados.

Para brindar una mejor información puede enviarnos sus sugerencias al correo: [estadistica@adascz.com.bo](mailto:estadistica@adascz.com.bo)  
¡GRACIAS!

Fuente: Mercados y varios productores • Responsable: Dra. Marysabel Bravo M. • ADA - Estadística • Telf.: 3334807

[www.adascz.com.bo](http://www.adascz.com.bo)

[asociacióndeavicultores](#)