



# BOLETÍN REFERENCIAL PRECIOS AVÍCOLAS

23 de Diciembre de 2022

Departamento de estadísticas - ADA

Dirección: Av. Ovidio Barbery, calle Antonio Barba N° 120 (Barrio Mc. Donald) • Tel./Fax: (591 - 3) 333-4807 • Email: info@adascz.com.bo • Sitio web: www.adascz.com.bo • Santa Cruz – Bolivia

## PRECIOS REFERENCIALES DEL POLLO

POLLO P/A MANO C/MENUDO AL CONSUMIDOR (Bs./Kg.)					
MERCADOS	MIN.	MAX.	PROM. 23/12/22	PROM. 22/12/22	VAR. DIARIA
MUTUALISTA	15,50	16,00	15,75	15,75	↔
LOS POZOS	15,00	15,50	15,25	15,50	↓
ABASTO	15,00	15,50	15,25	15,50	↓
RAMADA	15,50	16,00	15,75	15,75	↔
<b>PROMEDIO:</b>			<b>15,50</b>	<b>15,63</b>	

POLLO P/A MÁQUINA C/MENUDO AL CONSUMIDOR (Bs./Kg.)					
MERCADOS	MIN.	MAX.	PROM. 23/12/22	PROM. 22/12/22	VAR. DIARIA
MUTUALISTA	16,00	16,00	16,00	16,00	↔
LOS POZOS	15,50	16,00	15,75	16,00	↓
ABASTO	15,50	16,00	15,75	16,00	↓
RAMADA	16,00	16,00	16,00	16,00	↔
<b>PROMEDIO:</b>			<b>15,88</b>	<b>16,00</b>	

POLLO VIVO AL PRODUCTOR (Bs./Kg.)					
TIPO DE POLLO	MIN.	MAX.	PROM. 23/12/22	PROM. 22/12/22	VAR. DIARIA
P/A MANO	12,00	12,50	12,25	12,25	↔

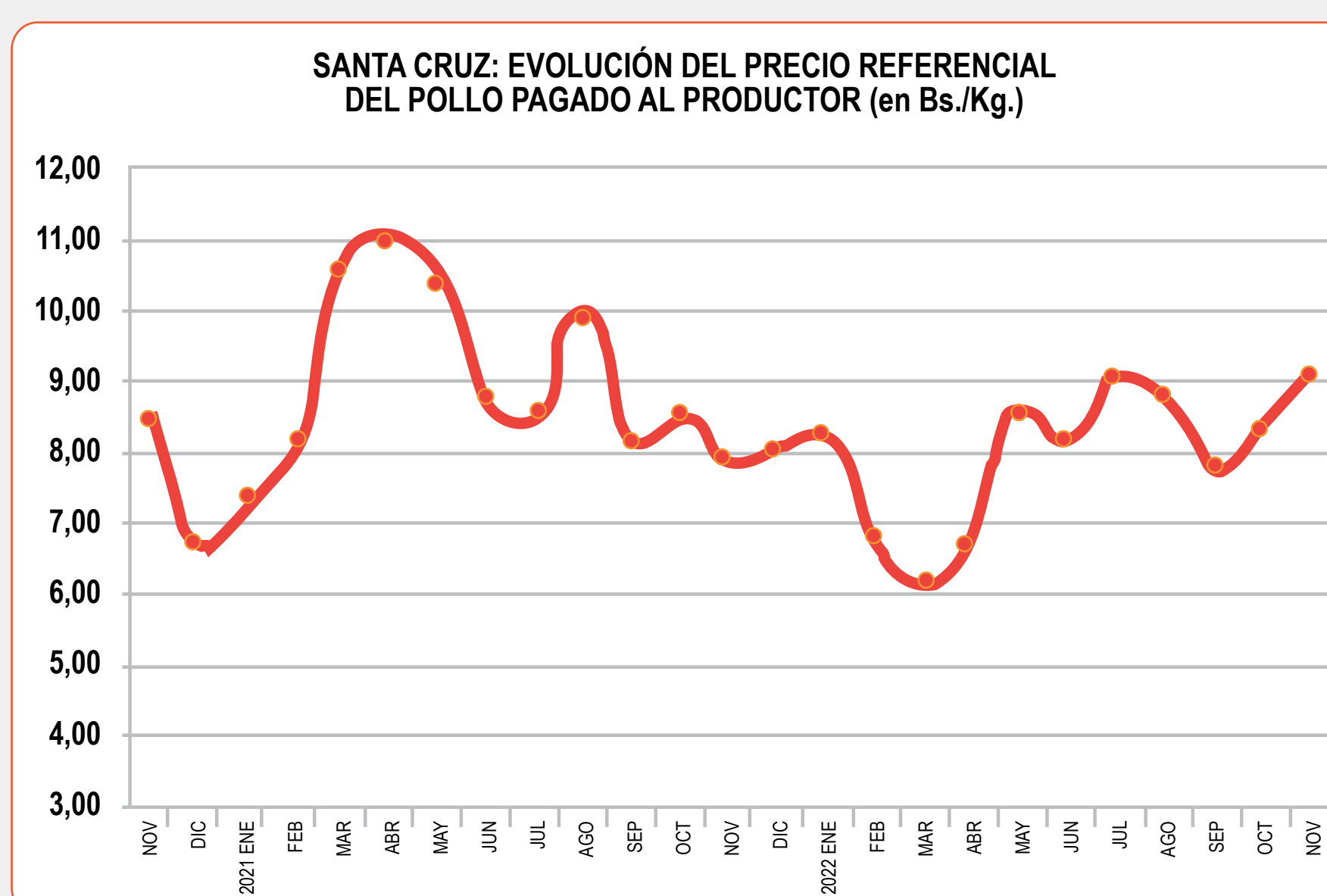

## PRECIOS REFERENCIALES DEL HUEVO

PRECIO DEL HUEVO AL CONSUMIDOR (Bs./100Und.)				
MERCADOS	1ra	2da	3ra	4ta
	Min - Max	Min - Max	Min - Max	Min - Max
MUTUALISTA	72 - 72	66 - 66	63 - 64	60 - 60
LOS POZOS	70 - 72	65 - 66	62 - 63	58 - 58
ABASTO	70 - 72	65 - 66	62 - 63	58 - 58
RAMADA	72 - 72	65 - 65	63 - 63	58 - 60
<b>PROMEDIO:</b>	<b>71,50</b>	<b>65,50</b>	<b>62,87</b>	<b>58,75</b>

PRECIO REFERENCIAL DE HUEVO AL PRODUCTOR (Bs./100 Und.)		
CATEGORIA	MAX.	SUGERIDO
1ra.	65	67
2da.	62	64
3ra.	58	60
4ta.	55	57

PRECIO REFERENCIAL DE HUEVO DPTO. LA PAZ (Bs./100 Und.)		
CATEGORIA	MAYORISTA	MINORISTA
1ra.	69	72
2da.	64	67
3ra.	60	63
4ta.	55	58
5ta.	54	57

PRECIO REFERENCIAL DE AVES DE DESCARTE (Bs./Und.)		
TIPO	PRODUCTOR	CONSUMIDOR
	Min - Max	Min - Max
PONEDORA COM	15 - 16	20 - 25
.GALLINA REPROD.	23 - 24	36 - 40
GALLO REPROD.	15,00	30,00

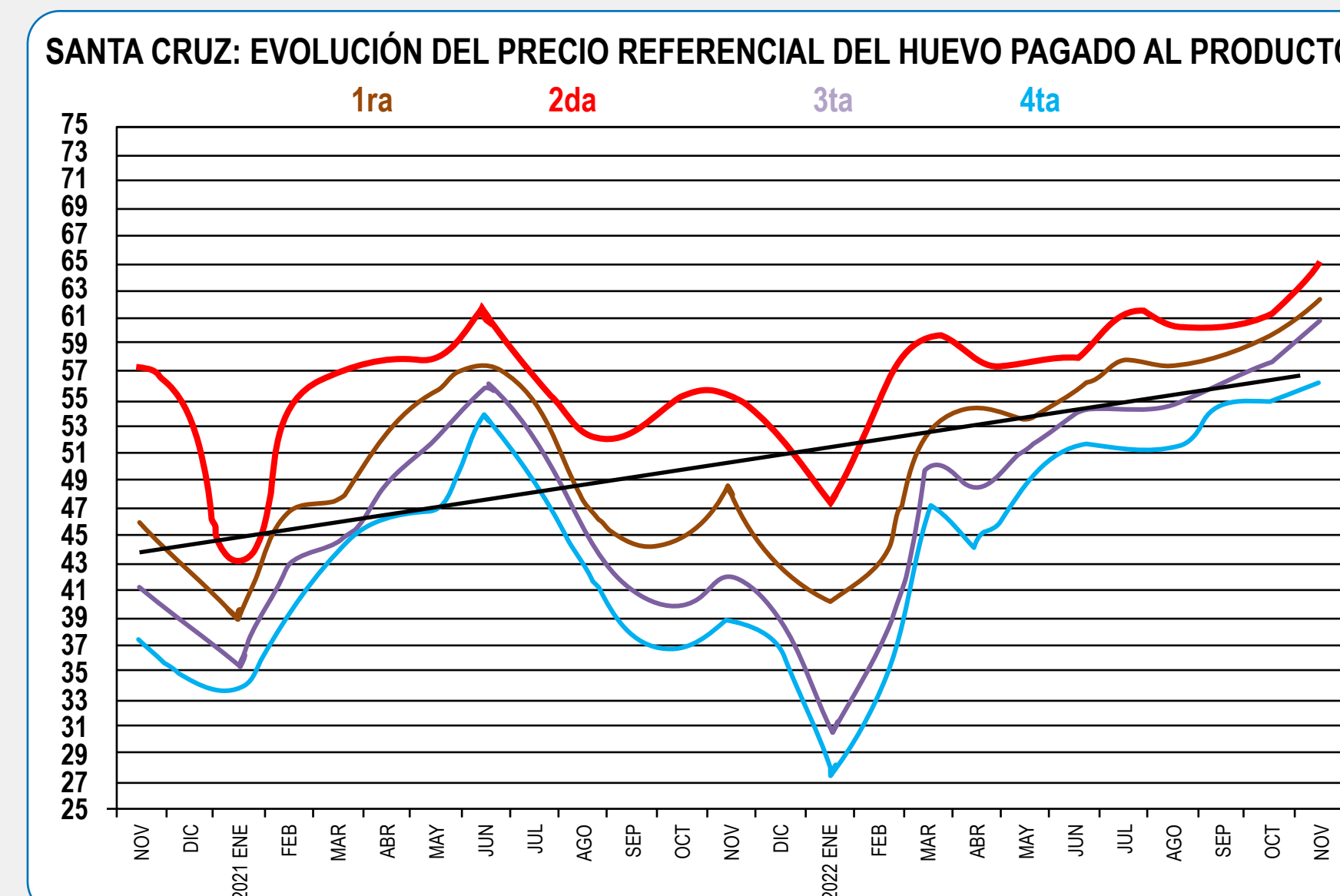

## PRECIOS REFERENCIALES DE INSUMOS

MAÍZ (Bs./qq.)	
ORIGEN	PRECIO
Km 8 DOBLE VIA A LA GUARDIA	90 - 92

SORGO (Bs./qq.)	
ORIGEN	PRECIO
Km 8 DOBLE VÍA A LA GUARDIA	78 - 79

HARINA INTEGRAL DE SOYA (Bs. /Tn.)	
PRODUCTO	PRECIO
HARINA INTEGRAL	3.260,00

HARINA SOLVENTE DE SOYA (Bs. /Tn.)	
PRODUCTO	PRECIO
HARINA SOLVENTE	2.992,80

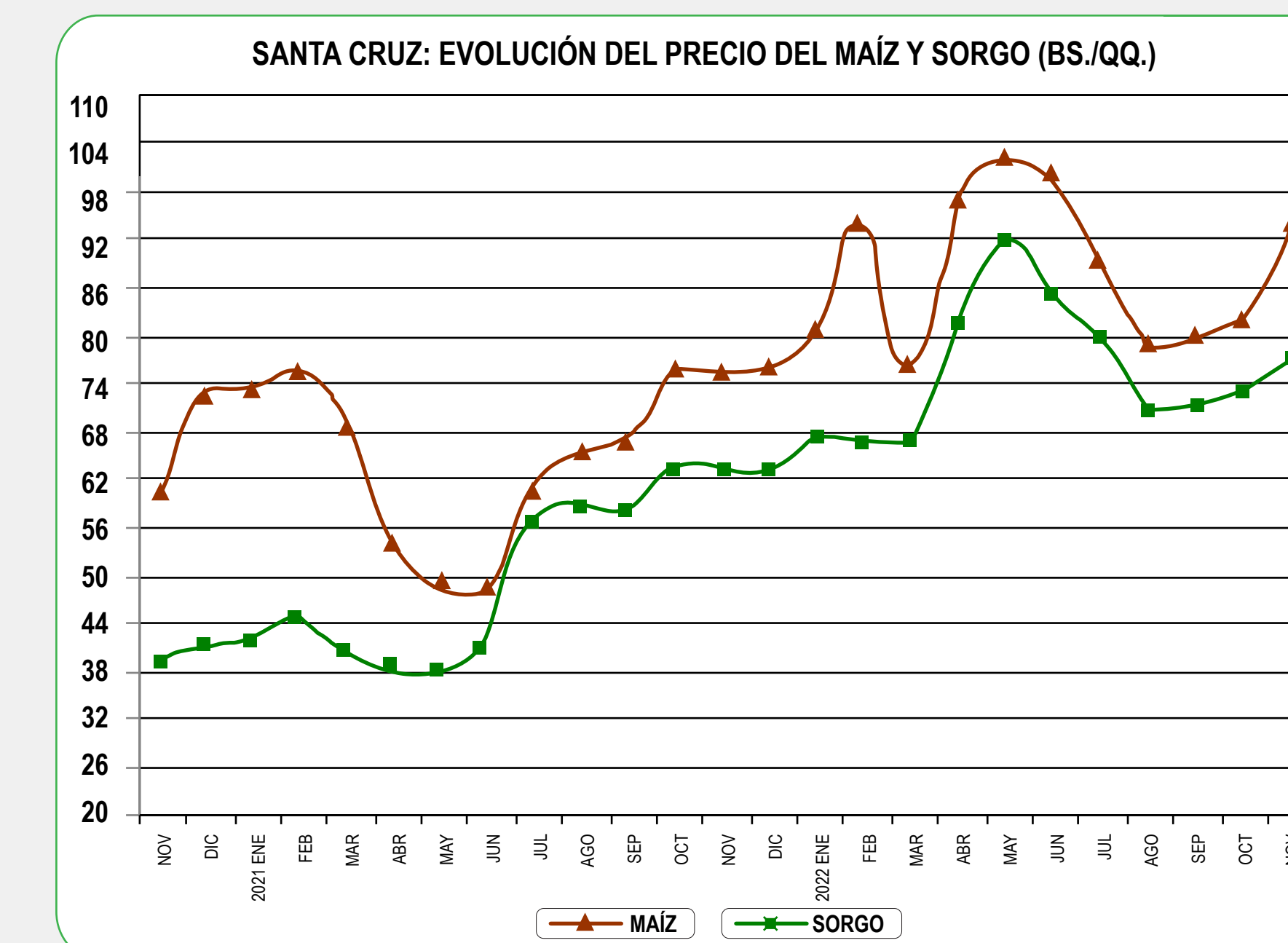

### OBSERVACIONES

Los precios presentados corresponden a un estimado basado en el relevamiento de precios de mercado y la consulta diaria a nuestros afiliados.

Para brindar una mejor información puede enviarnos sus sugerencias al correo: estadistica@adascz.com.bo ¡GRACIAS!