



PRECIOS REFERENCIALES DEL POLLO

POLLO P/A MANO C/MENUDO AL CONSUMIDOR (Bs./Kg.)

MERCADOS	MIN.	MAX.	PROM.	PROM.	VAR. DIARIA
			03/03/23	02/03/23	
MUTUALISTA	11,50	11,50	11,50	11,25	↑
LOS POZOS	11,00	11,50	11,25	11,00	↑
ABASTO	11,00	11,50	11,25	11,00	↑
RAMADA	11,00	11,50	11,25	11,00	↑
PROMEDIO:			11,31	11,06	

POLLO P/A MÁQUINA C/MENUDO AL CONSUMIDOR (Bs./Kg.)

MERCADOS	MIN.	MAX.	PROM.	PROM.	VAR. DIARIA
			03/03/23	02/03/23	
MUTUALISTA	11,50	11,50	11,50	11,50	↔
LOS POZOS	11,50	11,50	11,50	11,25	↑
ABASTO	11,50	11,50	11,50	11,50	↔
RAMADA	11,50	11,50	11,50	11,50	↔
PROMEDIO:			11,50	11,44	

POLLO VIVO AL PRODUCTOR (Bs./Kg.)

TIPO DE POLLO	MIN.	MAX.	PROM.	PROM.	VAR. DIARIA
			03/03/23	02/03/23	
P/A MANO	8,80	9,00	8,90	8,60	↑

SANTA CRUZ: EVOLUCIÓN DEL PRECIO REFERENCIAL
DEL POLLO PAGADO AL PRODUCTOR (en Bs./Kg.)

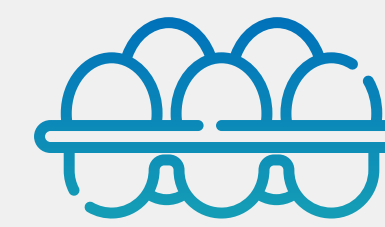
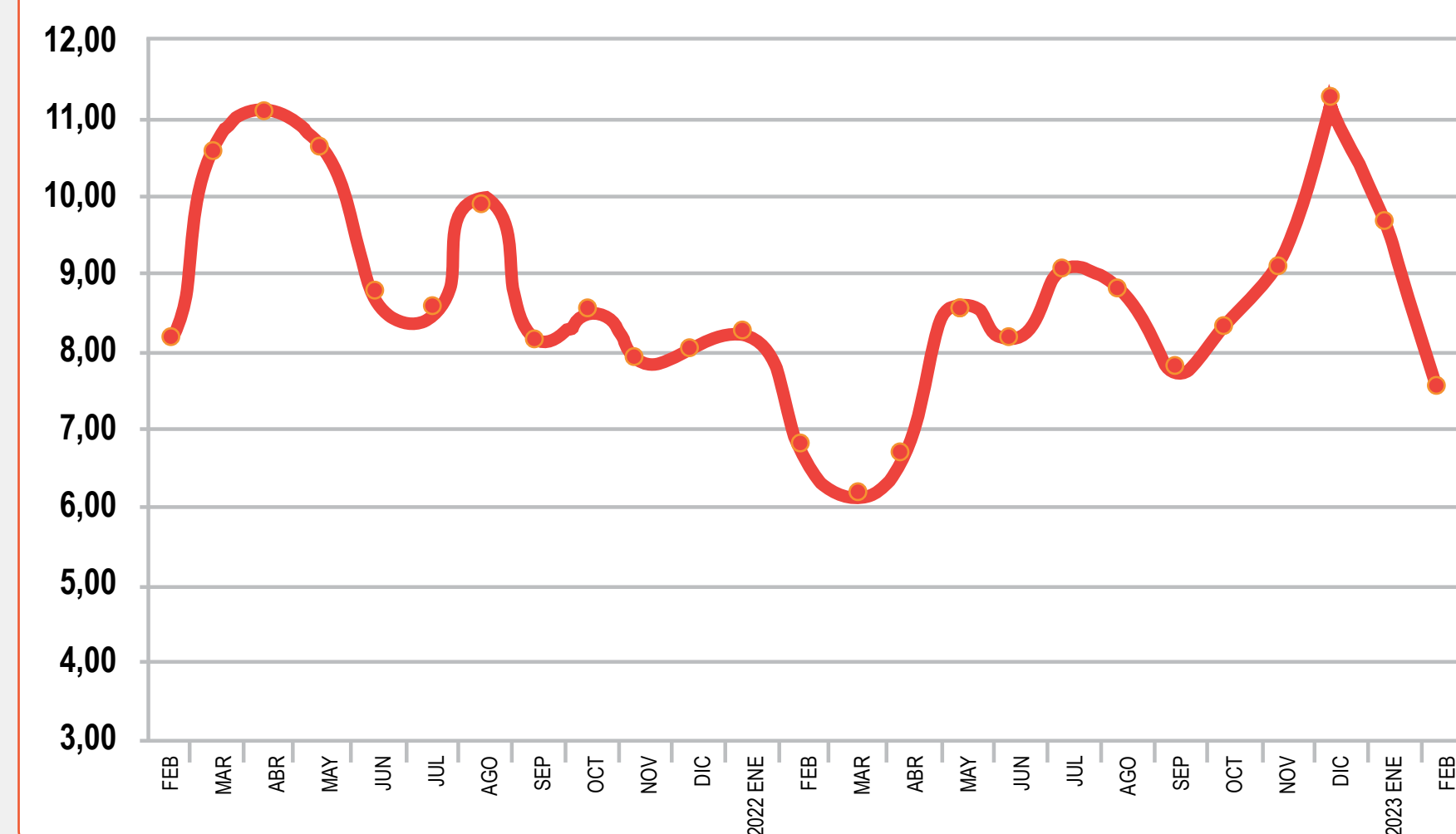

PRECIOS REFERENCIALES DEL HUEVO

PRECIO DEL HUEVO AL CONSUMIDOR (Bs./100Und.)

MERCADOS	1ra	2da	3ra	4ta
	Min - Max	Min - Max	Min - Max	Min - Max
MUTUALISTA	72 - 72	70 - 70	68 - 68	65 - 65
LOS POZOS	70 - 70	68 - 68	66 - 66	64 - 64
ABASTO	70 - 70	68 - 68	66 - 66	63 - 64
RAMADA	70 - 71	68 - 69	66 - 66	64 - 64
PROMEDIO:	70,62	68,62	66,50	64,12

PRECIO REFERENCIAL DE HUEVO AL PRODUCTOR (Bs./100 Und.)

CATEGORIA	MAX.	SUGERIDO
1ra.	74	76
2da.	72	74
3ra.	70	72
4ta.	67	69

PRECIO REFERENCIAL DE HUEVO DPTO. LA PAZ (Bs./100 Und.)

CATEGORIA	MAYORISTA	MINORISTA
1ra.	74	77
2da.	72	75
3ra.	70	73
4ta.	67	70
5ta.	65	68

PRECIO REFERENCIAL DE AVES DE DESCARTE (Bs./Und.)

TIPO	PRODUCTOR	CONSUMIDOR
	Min - Max	Min - Max
PONEDORA COM	20 - 21	20 - 28
.GALLINA REPROD.	28,00	38 - 40
GALLO REPROD.	15,00	30,00

SANTA CRUZ: EVOLUCIÓN DEL PRECIO REFERENCIAL DEL HUEVO PAGADO AL PRODUCTOR

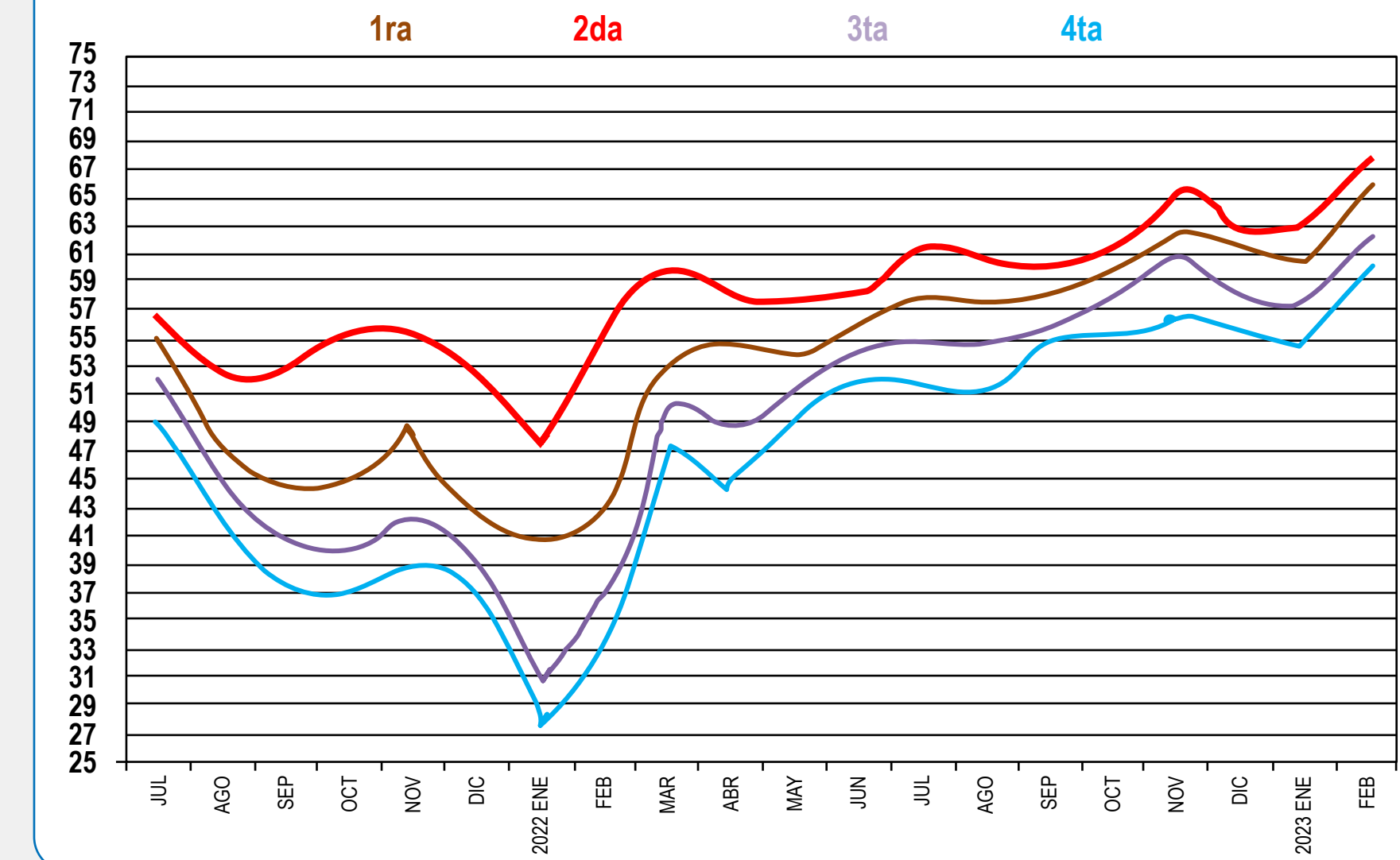

PRECIOS REFERENCIALES DE INSUMOS

MAÍZ (Bs./qq.)

ORIGEN	PRECIO
Km 8 DOBLE VIA A LA GUARDIA	87 - 90

SORGO (Bs./qq.)

ORIGEN	PRECIO
Km 8 DOBLE VÍA A LA GUARDIA	71 - 73

HARINA INTEGRAL DE SOYA (Bs. /Tn.)

PRODUCTO	PRECIO
HARINA INTEGRAL	3.625,00

HARINA SOLVENTE DE SOYA (Bs. /Tn.)

PRODUCTO	PRECIO
HARINA SOLVENTE	2916,24

SANTA CRUZ: EVOLUCIÓN DEL PRECIO DEL MAÍZ Y SORGO (BS./QQ.)

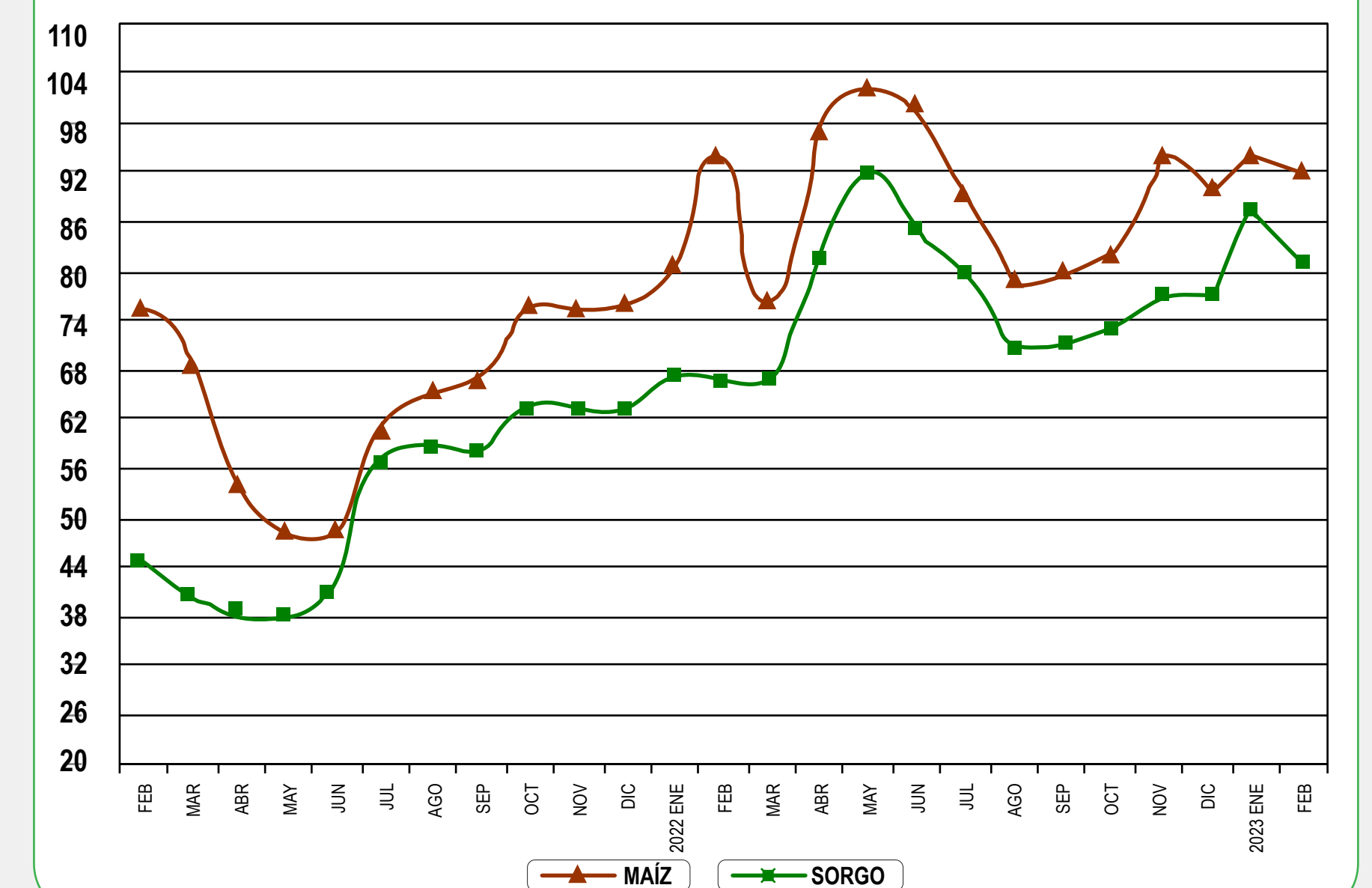

OBSERVACIONES

Los precios presentados corresponden a un estimado basado en el relevamiento de precios de mercado y la consulta diaria a nuestros afiliados.

Para brindar una mejor información puede enviarnos sus sugerencias al correo: estadistica@adascz.com.bo
¡GRACIAS!